



ПРАВИТЕЛЬСТВО МОСКВЫ

РЕГИОНАЛЬНАЯ ЭНЕРГЕТИЧЕСКАЯ КОМИССИЯ ГОРОДА МОСКВЫ  
(РЭК МОСКВЫ)

## ПОСТАНОВЛЕНИЕ

№ 358-тэ от 13 декабря 2013 года

### Об установлении тарифа на тепловую энергию для потребителей ОАО «Мельничный комбинат № 4»

В соответствии с Федеральным законом от 27 июля 2010 г. № 190-ФЗ «О теплоснабжении», постановлением Правительства Российской Федерации от 22 октября 2012 г. № 1075 «О ценообразовании в сфере теплоснабжения», Регламентом открытия дел об установлении регулируемых цен (тарифов) и отмене регулирования тарифов в сфере теплоснабжения, утвержденным приказом ФСТ России от 7 июня 2013 г. № 163, Региональная энергетическая комиссия города Москвы **п о с т а н о в л я е т**:

1. Установить для потребителей ОАО «Мельничный комбинат № 4» (ОГРН 1027739245170) тариф на тепловую энергию согласно приложению к настоящему постановлению.

2. Тариф, установленный в пункте 1 настоящего постановления, действует с 1 января по 31 декабря 2014 года.

3. Настоящее постановление вступает в силу со дня его официального опубликования.

4. Признать утратившим силу с 1 января 2014 года постановление Региональной энергетической комиссии города Москвы от 21 декабря 2012 г. № 385 «Об установлении тарифов на тепловую энергию для потребителей ОАО «Мельничный комбинат № 4».

Первый заместитель  
председателя РЭК Москвы

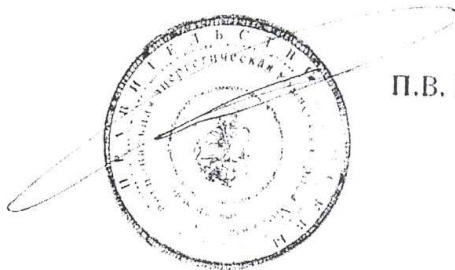

П.В. Гребцов

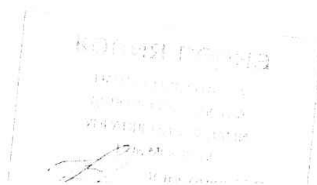

Приложение  
к постановлению РЭК Москвы  
от 13 декабря 2013 г. № 358-тэ

**Тариф на тепловую энергию (мощность), поставляемую потребителям  
ОАО «Мельничный комбинат № 4»**

№ п/п	Вид тарифа	Вода	Отборный пар давлением				Острый и редуцированный пар
			от 1,2 до 2,5 кг/см <sup>2</sup>	от 2,5 до 7,0 кг/см <sup>2</sup>	от 7,0 до 13,0 кг/см <sup>2</sup>	свыше 13,0 кг/см <sup>2</sup>	
1	Для потребителей, в случае отсутствия дифференциации тарифов по схеме подключения						
	одноставочный руб./Гкал	-	1 790,94	-	-	-	-
	двухставочный	-	-	-	-	-	-
	ставка за тепловую энергию руб./Гкал	-	-	-	-	-	-
	ставка за содержание тепловой мощности тыс. руб./Гкал/ч в мес.	-	-	-	-	-	-

Итого: \_\_\_\_\_